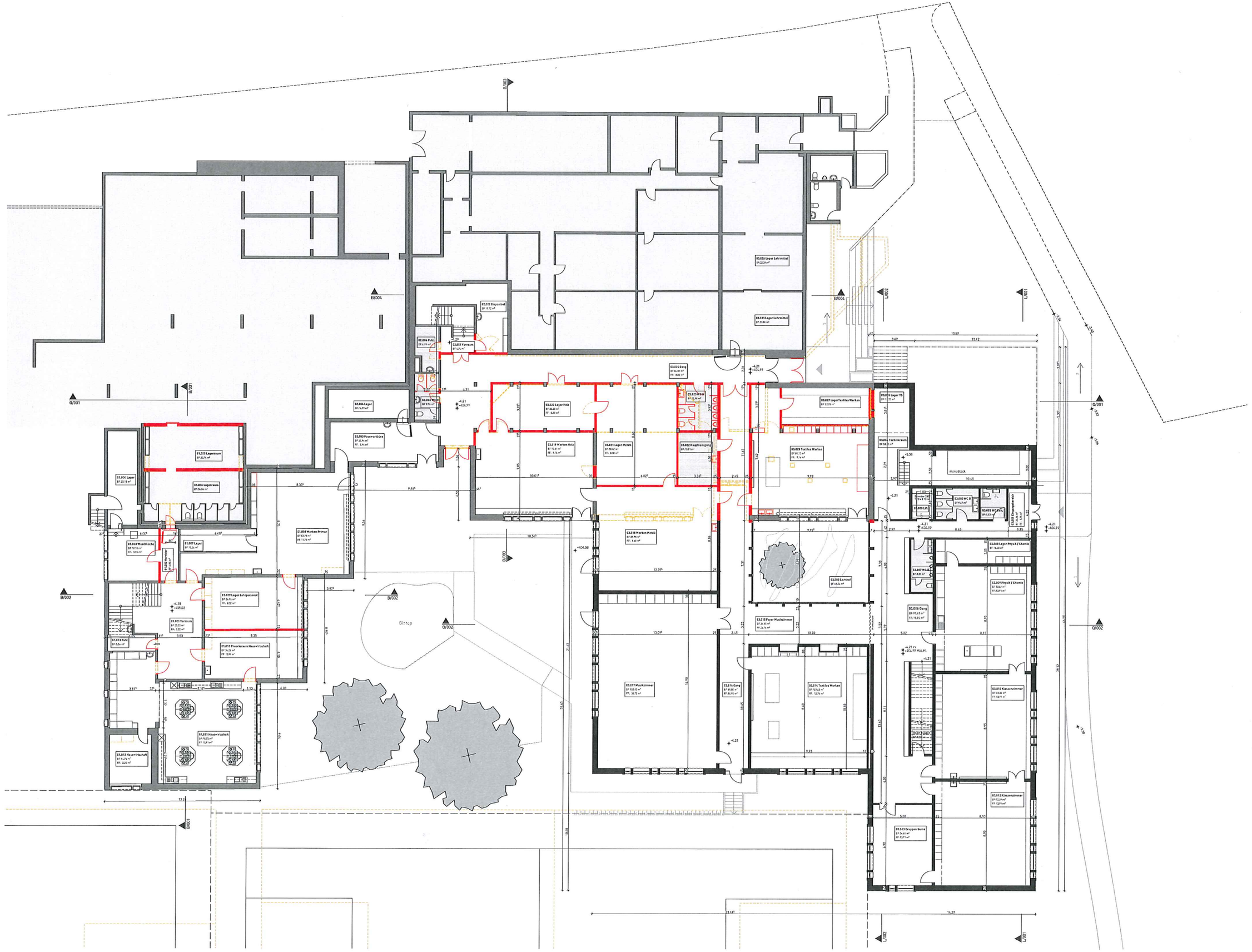

Diese Zeichnung bleibt Eigentum der Firma aD Architekten und darf ohne deren Einwilligung weder kopiert noch weitergegeben werden.

Übersichtsplan

Adresse
Schulweg 5, 5524 Niederwil AG

Bezugshöhe
± 0.00 = 409.20 m.ü.M.

Zeichner: pa
Format: A0

Dokument
8801_Niederwil

Datum
26.05.2016

Plandarstellung
UG

Massstab
1:100

Plannummer
8801_02.01.03.101

Auftraggeber
EWG Niederwil
Gemeinderat
Hauptstrasse 4
5524 Niederwil

Projektverantwortlich
aD Architekten
Patrick Heim
Zürcherstrasse 27
5630 Muri
T 044 279 75 75
T 044 279 75 44 (direkt)
F 044 279 75 00

8801 - Riedmatt I - III

Bauprojekt

aD Architekten
Dipl. Arch. ETH/sia/fsai

MENZI BURGLER

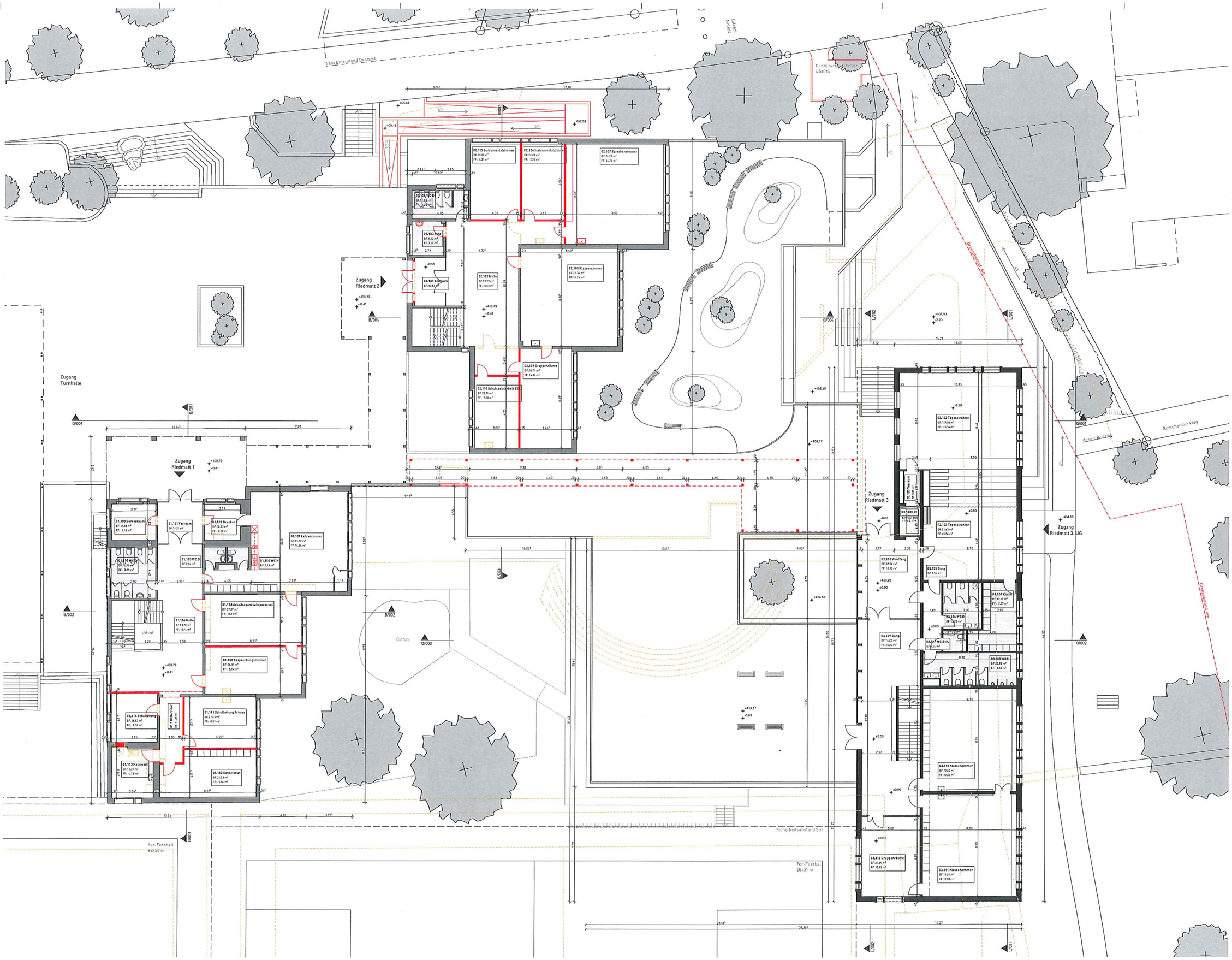

Diese Zeichnung bleibt Eigentum der Firma aID Architekten und darf ohne deren Einwilligung weder kopiert noch weitergegeben werden.

Übersichtsplan

Adresse
Schulweg 5, 5524 Niederwil AG

Bezugshöhe
± 0.00 = 409.20 m.ü.M.

Zeichner: pa
Format: A0

Dokument: 8801_Niederwil

Datum: 26.05.2016

Planbezeichnung: **EG**

Massstab: **1:100**

Plannummer: **8801_02.01.03.102**

Auftraggeber
EWG Niederwil
Gemeinderat
Hauptstrasse 4
5524 Niederwil

Projektverantwortlich
aID Architekten
Patrick Heim
Zürcherstrasse 27
5630 Muri
T 044 279 75 75
T 044 279 75 44 (direkt)
F 044 279 75 00

8801 - Riedmatt I - III

Bauprojekt

aID Architekten
Dipl. Arch. ETH/sia/fsai

MENZI BURGLER

Diese Zeichnung bleibt Eigentum der Firma a4D Architekten und darf ohne deren Bewilligung weder kopiert noch weitergegeben werden.

Übersichtsplan

Adresse
Schulweg 5, 5524 Niederwil AG

Bezugshöhe
± 0.00 = 409.70 m.ü.M.

Zeichner: pa
Format: A0

Dokument: 8801_Niederwil

Datum: 26.05.2016

Planbezeichnung: 1.OG

Massstab: 1:100

Plannummer: 8801_02.01.03.103

Auftraggeber
EWG Niederwil
Gemeinderat
Hauptstrasse 4
5524 Niederwil

Projektverantwortlich
a4D Architekten
Patrick Heim
Zürcherstrasse 27
5630 Muri
T 044 279 75 75
T 044 279 75 44 (direkt)
F 044 279 75 00

8801 - Riedmatt I - III

Bauprojekt

a4D Architekten
Dipl. Arch. ETH/sia/fsai

MENZI BÜRGLER

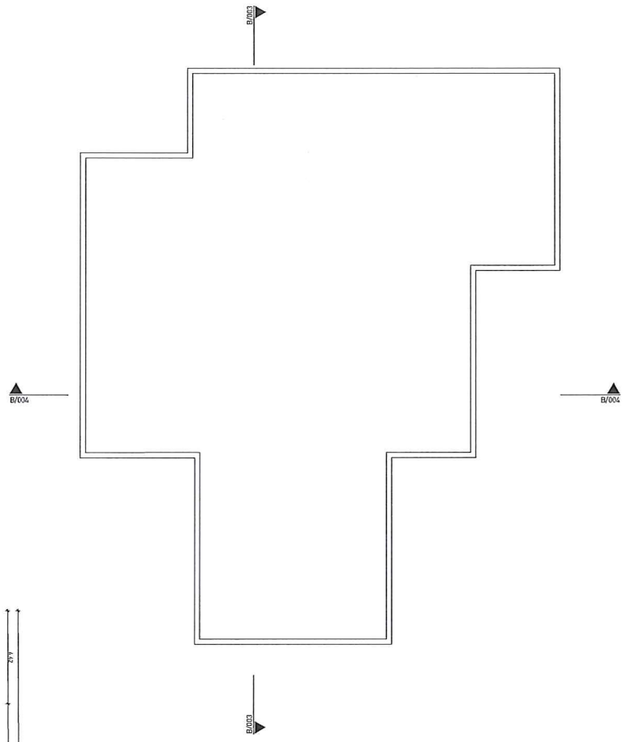

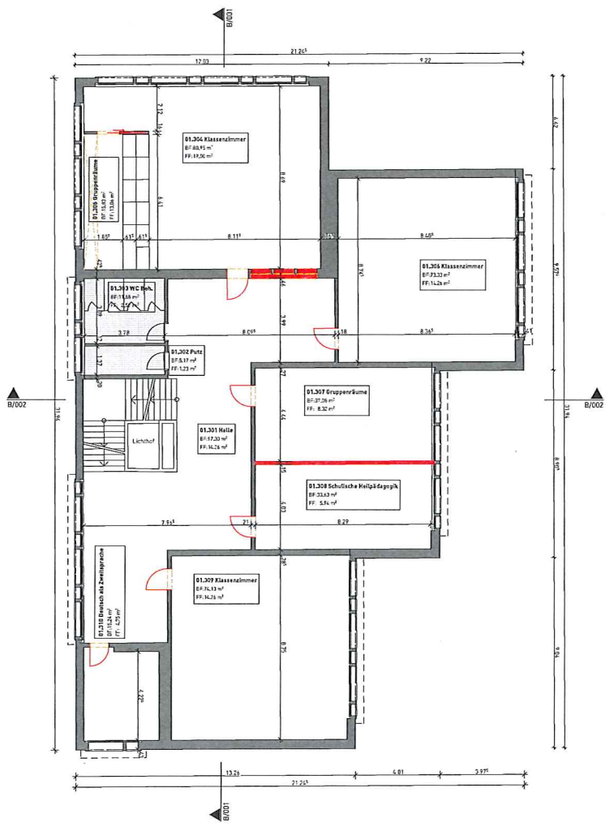

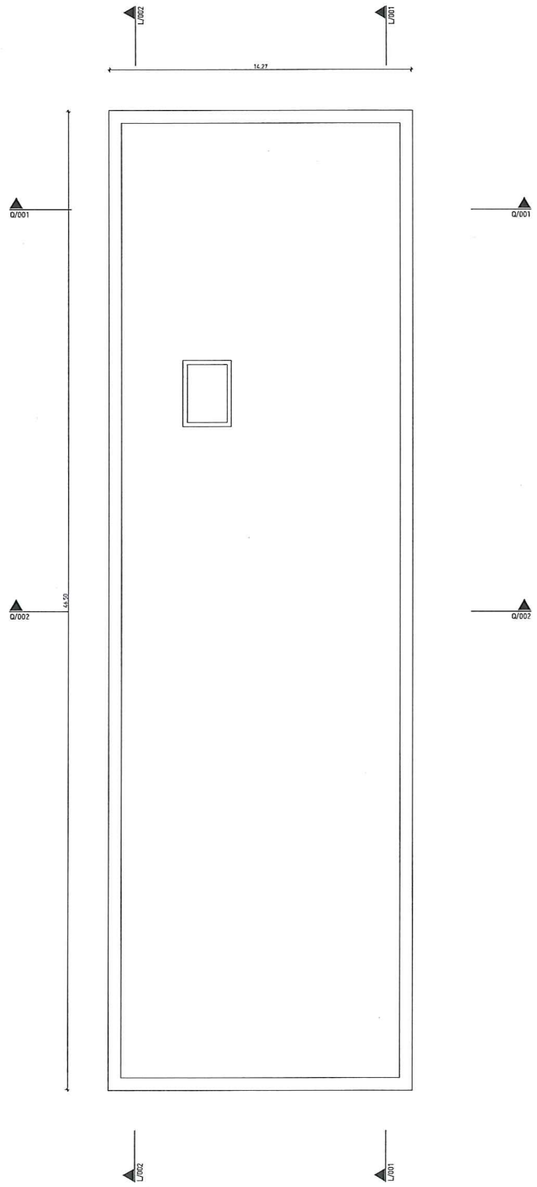

Diese Zeichnung bleibt Eigentum der Firma a4D Architekten und darf ohne deren Einwilligung weder kopiert noch weitergegeben werden.

Übersichtsplan

Adresse
Schulweg 5, 5524 Niederwil AG

Bezugshöhe
± 0.00 = 409.20 m.ü.M.

Zeichner
pa

Format
A0

Dokument
8801_Niederwil

Datum
26.05.2016

Planbezeichnung
2.00

Massstab
1:100

Plannummer
8801_32.01.03.104

Auftraggeber
EWG Niederwil
Gemeinderat
Hauptstrasse 4
5524 Niederwil

Projektverantwortlich
a4D Architekten
Patrick Heim
Zürcherstrasse 27
5630 Muri
T 044 279 75 75
T 044 279 75 44 (direkt)
F 044 279 75 00

8801 - Riedmatt I - III

Bauprojekt

a4D Architekten
Dipl. Arch. ETH/sia/fsai

MENZI
BURGLER

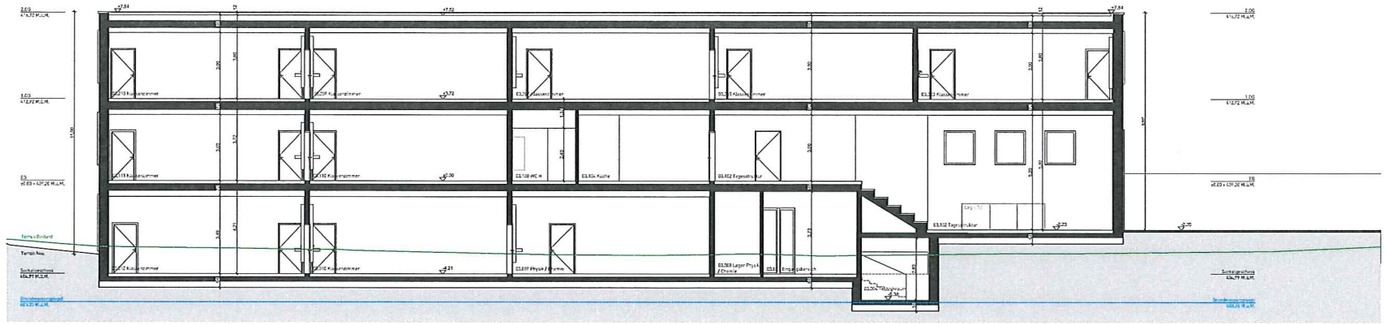

Längsschnitt L/001

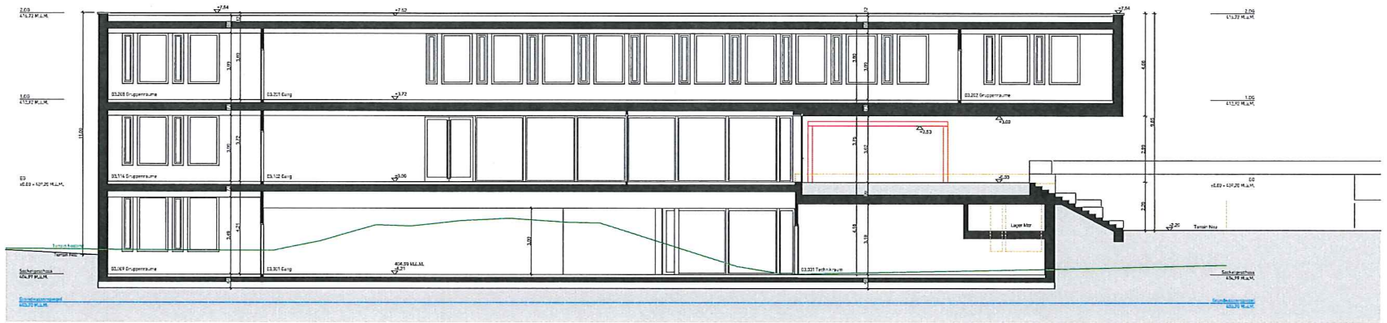

Längsschnitt L/002

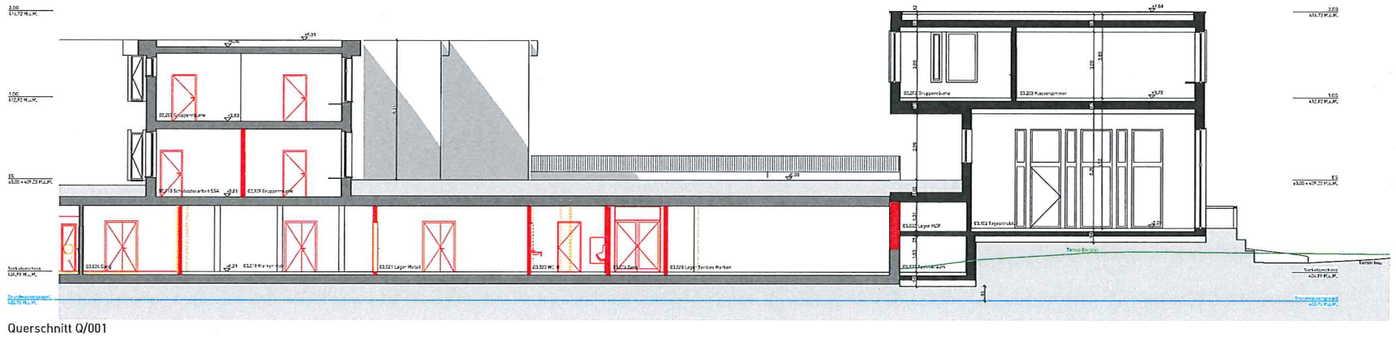

Querschnitt Q/001

Querschnitt Q/001

Diese Zeichnung bleibt Eigentum der Firma a4D Architekten und darf ohne deren Einwilligung weder kopiert noch weitergegeben werden.

Übersichtsplan

Adresse
Schulweg 5, 5524 Niederwil AG

Bezugshöhe
± 0.00 = 409.20 m.ü.M.

Zeichner
pa

Format
A1

Dokument
8801_Niederwil

Datum
26.05.2016

Planbezeichnung
Schnitte

Massstab
1:100

Plannummer
8801_32.01.03.201

Auftraggeber
EWG Niederwil
Gemeinderat
Hauptstrasse 4
5524 Niederwil

Projektverfasser
a4D Architekten
Patrick Helm
Zürcherstrasse 27
5630 Muri
T 044 279 75 75
T 044 279 75 44 (direkt)
F 044 279 75 00

8801 - Riedmatt I - III

Bauprojekt

a4D Architekten
Dipl. Arch. ETH/sia/fsai

MENZI BURGLER

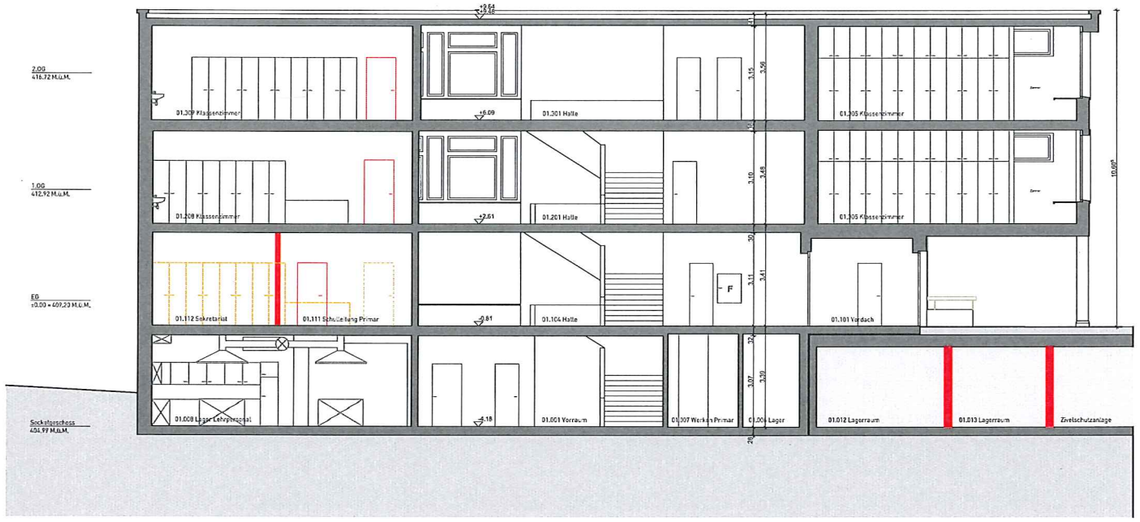

Riedmatt 1 Bestand B/001

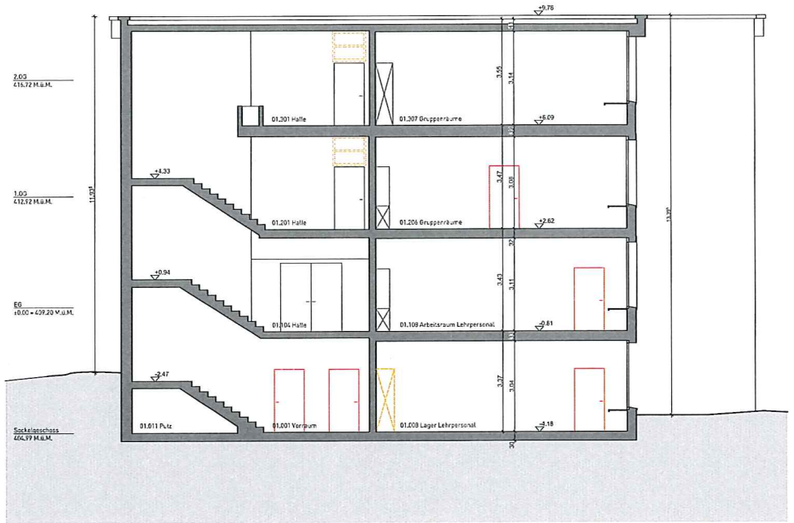

Riedmatt 1 Bestand B/002

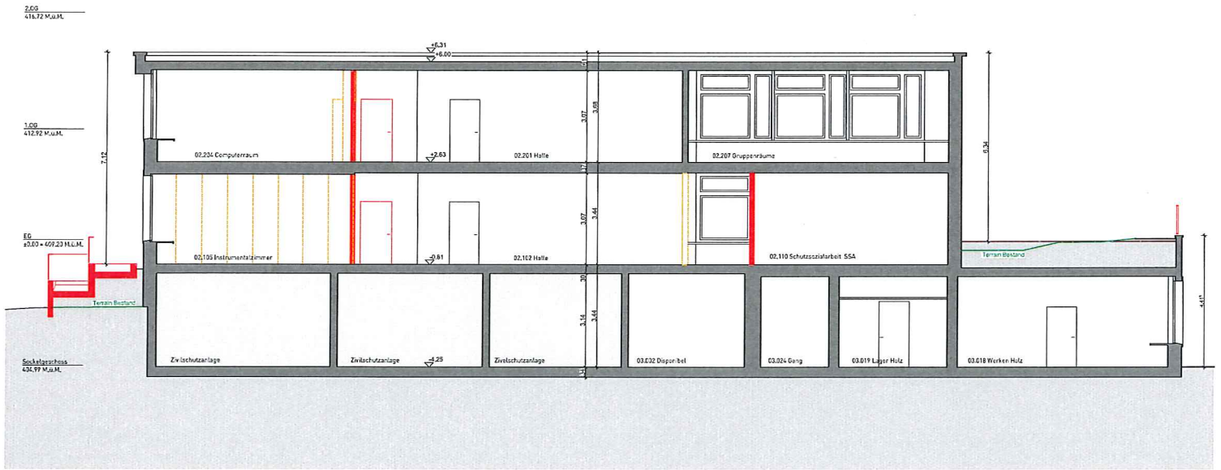

Riedmatt 2 Bestand B/003

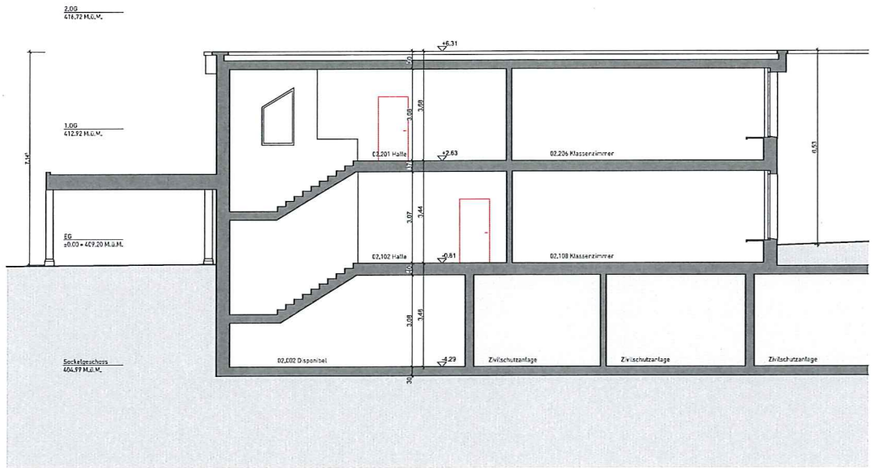

Riedmatt 2 Bestand B/004

Diese Zeichnung bleibt Eigentum der Firma a4D Architekten und darf ohne deren Einwilligung weder kopiert noch weitergegeben werden.

Übersichtsplan

Adresse
Schulweg 5, 5524 Niederwil AG

Bezugshöhe
± 0.00 = 409.20 m.ü.M.

Zeichner
pa

Format
A1

Dokument
8801_Niederwil

Datum
26.05.2016

Planbezeichnung
Schnitte Bestand

Massstab
1:100

Plannummer
8801_32.01.03.202

Auftraggeber
EWG Niederwil
Gemeinderat
Hauptstrasse 4
5524 Niederwil

Projektverantwortlich
a4D Architekten
Patrick Heim
Zürcherstrasse 27
5630 Muri
T 044 279 75 75
T 044 279 75 44 (direkt)
F 044 279 75 00

8801 - Riedmatt I - III

Bauprojekt

a4D Architekten
Dipl. Arch. ETH/sia/fsai

MENZI BÜRGLER

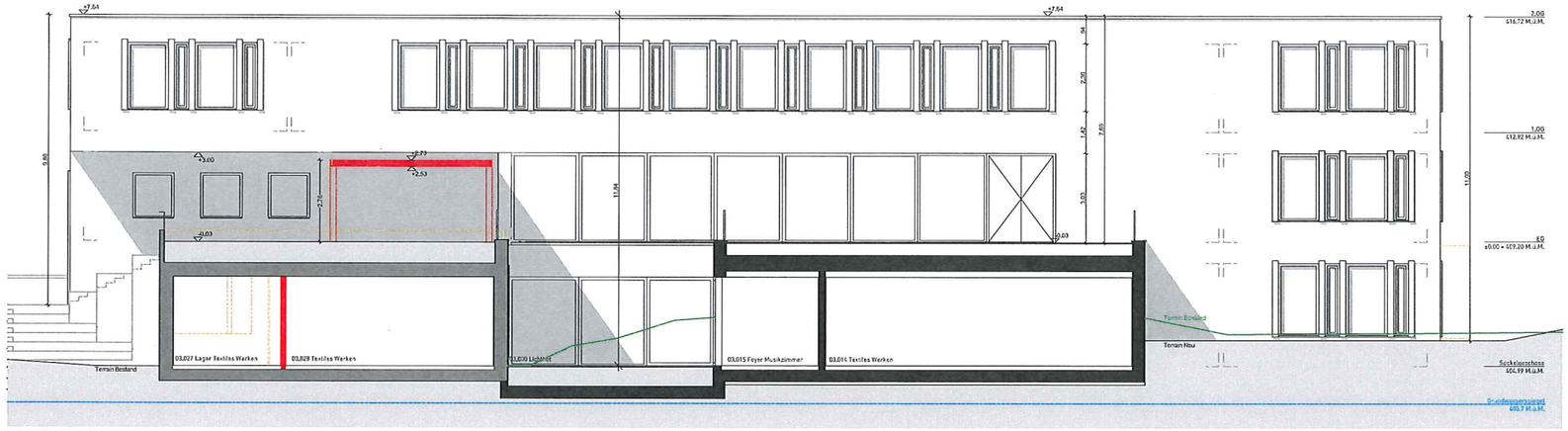

Nordfassade

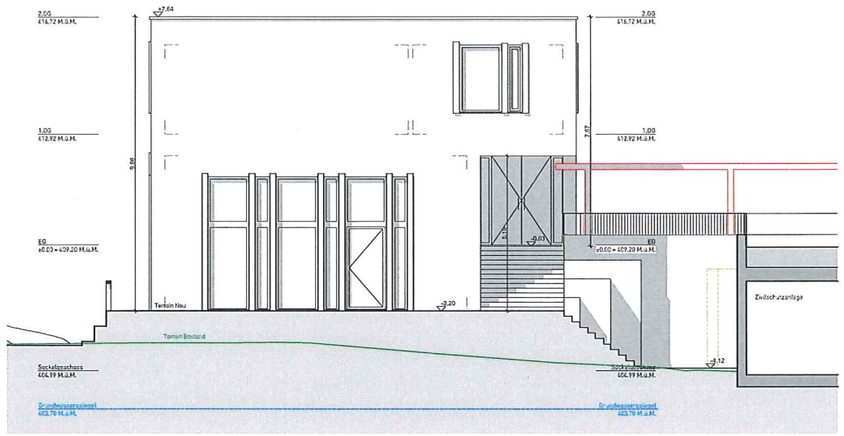

Ostfassade

Südfassade

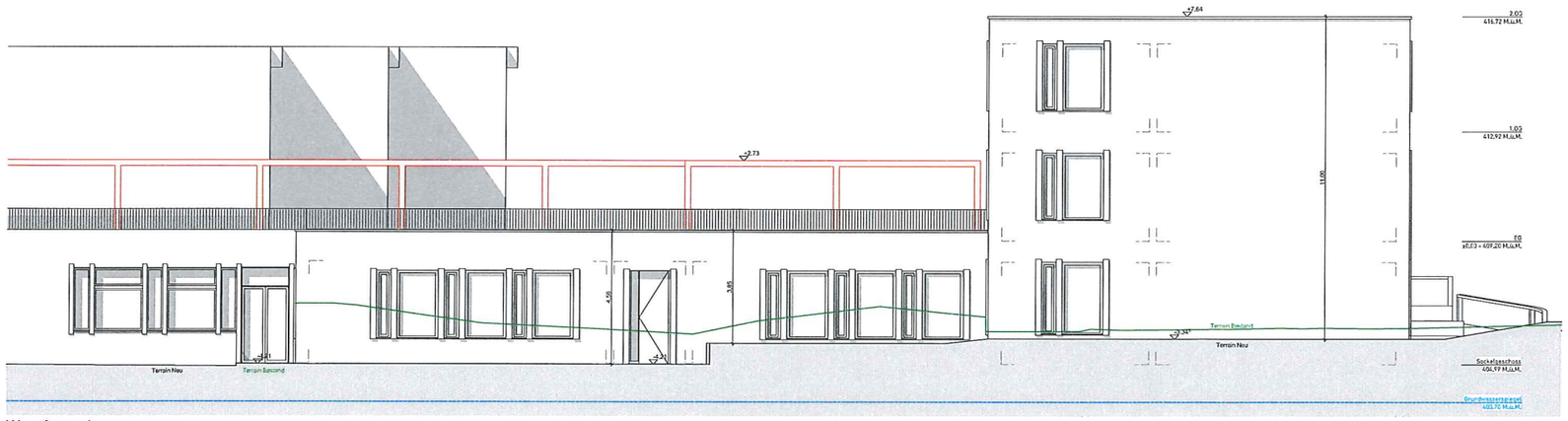

Westfassade

Diese Zeichnung bleibt Eigentum der Firma a4D Architekten und darf ohne deren Einwilligung weder kopiert noch weitergegeben werden.

Übersichtsplan

Adresse
Schulweg 5, 5524 Niederwil AG

Bezugshöhe
± 0.00 = 409.20 m.ü.M.

Zeichner
pa

Format
A1

Dokument
8801_Niederwil

Datum
26.05.2016

Planbezeichnung
Ansichten

Massstab
1:100

Plannummer
8801_32.01.03.301

Auftraggeber
EWG Niederwil
Gemeinderat
Hauptstrasse 4
5524 Niederwil

Projektverantwortlich
a4D Architekten
Patrick Heim
Zürcherstrasse 27
5630 Muri
T 044 279 75 75
T 044 279 75 44 (direkt)
F 044 279 75 00

8801 - Riedmatt I - III

Bauprojekt

a4D Architekten
Dipl. Arch. ETH/sia/fsai

MENZI BÜRGLER

Schulweg
Leonbühlweg
Pfarrholzhal
St. Martin
Kirche
Schulweg 5, 5524 Niederwil AG
Bauherrschaft
6.00 – 409.20 m.ü.M.
Zeichner
Format
pa / mg
A0
Datum
22.05.2016
8801_Niederwil
Umgebungsplan
Massstab
1:200
Planummer
8801_32.01.02.101
Aufgleiser
EWG Niederwil
Gemeinderat
Hauptstrasse 4
5524 Niederwil
Projektverfasser
AAD Architekten
Pfluriet Horn
Zürcherstrasse 27
5430 Wettingen
T 044 279 75 44 (direkt)
F 044 279 75 00
8801 - Riedmatt I - III
Bauprojekt
Architekten
Dipl. Arch. ETH/SIA/SAI
MENZI BURGLER